FURUNO

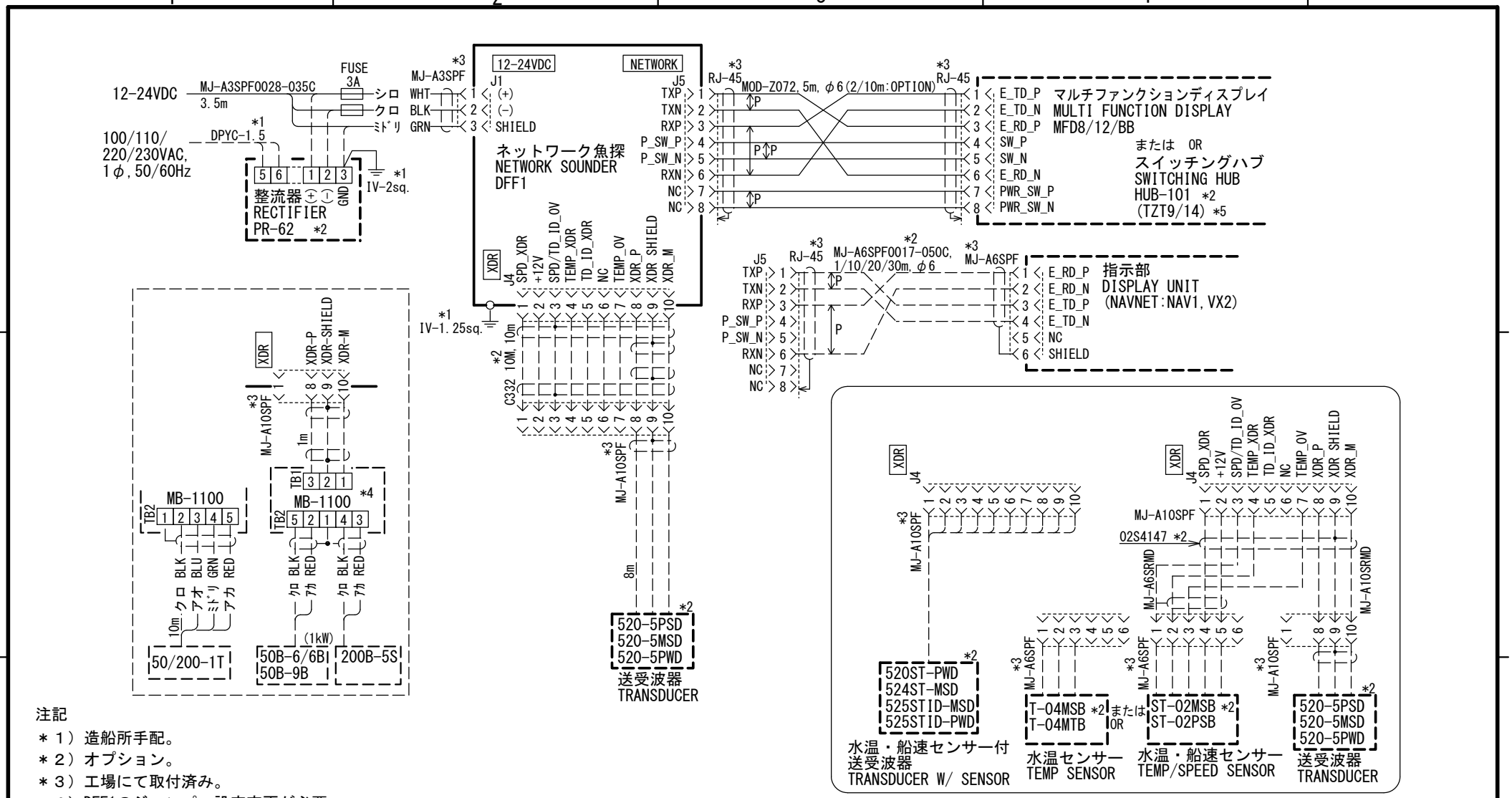

注記

＊１）造船所手配。
＊２）オプション。
＊３）工場にて取付済み。
＊４）DFF1のジャンパー設定変更が必要。
＊５）DFF1のDIPスイッチ設定変更が必要。

NOTE

*1: SHIPYARD SUPPLY.
*2: OPTION.
*3: FITTED AT FACTORY.
*4: CHANGE JUMPER SETTING OF DFF1.
*5: CHANGE DIP SWITCH SETTING OF DFF1.

DRAWN 13/Dec/2016 T. YAMASAKI		TITLE	DFF1
CHECKED 13/Dec/2016 H. MAKI		名称	ネットワーク魚探
APPROVED 14/Dec/2016 H.MAKI			相互結線図
SCALE / MASS kg		NAME	NETWORK SOUNDER
DWG. No. C2036-C01- N	REF. No. 02-158-1001-3		INTERCONNECTION DIAGRAM

牧宏昌

FURUNO ELECTRIC CO., LTD.